DESCRIPTIVO JAPON 10 DIAS

Dia 1. Salida de **TENERIFE A TOKYO** ,**VIA MADRID O BARCELONA** se vuela con las mejores compañías **AIR FRANCE**, **FLY EMIRATES , QATAR AIRLINES** ,**TURKISH AIRLINES** con escalas de 2 :30 horas o menos equipaje de mano de 5 kgr y maleta facturada de 20 kg .

Dia 2 . Por la mañana llegada a TOKYO

HOTELES EN TOKYO EN ALOJAMIENTO Y DESAYUNO, 4 NOCHES

BUSINESS HOTEL La Firenze 3*
Kuretake Inn Tokyo Funabori 3*
Hotel Graphy Nezu 3*
MyStays Ueno Inaricho Hotel 3*

Día 2: Tokio, Shinjuku, Shibuya y Akihabara

El segundo día en Japón, te proponemos calzarte las zapatillas y lanzarte a recorrer los principales distritos de Tokio, cada uno con estilos y esencias diferentes.

- **Shinjuku**: El barrio que nunca duerme, con más de 4000 bares, restaurantes y clubes, es también la meca de las compras. Además, alberga populares atracciones, como el Restaurante Robot o la sede del edificio de la Oficina del Gobierno Metropolitano de Tokio.
- **Shibuya**: Se trata de una visita imprescindible si quieres descubrir la vida nocturna de Center Gai y la cultura joven de Tokio. Paradas obligadas son el cruce de Shibuya y la estatua de Hachiko, el perro más leal de Japón.
- **Akihabara**: A dos paradas de la estación central, es el centro indiscutible de la electrónica y la tecnología en Tokio. El paisaje visual está dominado por los iconos de la cultura pop; anime, manga, cosplay y artistas J-pop, entre otros.

GAME

RENEWAL OPEN
コンセプトルームが新登場！
店頭販売
TAPIOCA DR
タピオ
コシック
ステージ
衣装貸出無料！

Día 3: Santuarios y templos de Tokio, Meiji-jingu y Sensoji

El tercer día te invitamos a sumergirte en la historia y la cultura japonesas visitando los principales santuarios y templos de la ciudad.

- **Santuario Meiji-jingu:** Es una excelente opción para visitar un santuario por primera vez y familiarizarte con los rituales sintoístas, ya que cuenta con numerosas indicaciones en inglés.
- **Templo Sensoji:** El templo Sensoji es uno de los más populares porque en él se puede apreciar la esencia del periodo Edo.

DIA 4. TOUR POR EL MONTE FUCHI EL LAGO KAWAGUCHI Y OSSINO HAKKAI INCLUIDO

DIA 5. TREN HASTA MATSUMOTO

HOTELES EN MATSUMOTO EN ALOJAMIENTO Y DESAYUNO , 1 NOCHE

THE CELECTON Matsumoto 3* EN AD
Hotel Trend Matsumoto 3* EN AD

DIA 6. TREN DE MATSUMOTO A KYOTO.

HOTELES EN KYOTO EN ALOJAMIENTO Y DESAYUNO

Smart Place Inn Kyoto Nijojo Horikawa 3*
Grand Fine Kyoto Okazaki 3*
Wanosato Kyoto Musee 3*

Kioto, ruta de los cerezos en flor

El segundo día en Kioto te invitamos a descubrir la belleza y el simbolismo de la flor más emblemática de Japón. Adéntrate en esta ruta fascinante entre templos, santuarios y extraordinarios espacios naturales.

Al caer la noche, recorre las calles adoquinadas en la ribera del río Shirakawa mientras disfrutas del espectáculo de las flores tenuemente iluminadas. Puede que incluso veas geiko (geishas) a medida que avanza la noche.

Kioto, tren panorámico de Sagano

Descubre los paisajes más bucólicos de Kioto a bordo del **tren panorámico de Sagano**. La estación de Saga-Arashiyama está situada a unos pasos de la estación de Randen Arashiyama, a tan solo 15 minutos en tren de la estación de Kioto.
Tras admirar las majestuosas montañas, en tu viaje de vuelta te proponemos hacer un cambio de escenario y subirte a uno de los **barcos que descienden por el río Hozu.**

DIA 7. TREN DE KYOTO A OSAKA

Osaka

Volvemos a la urbe para descubrir Osaka a través de su animada vida nocturna, su gastronomía y su carácter abierto. En **la ciudad con más personalidad de Japón** encontrarás modernísimas zonas de tiendas y ocio, pero también un importante legado cultural e histórico, como el Castillo de Osaka y sus alrededores.

HOTELES EN OSAKA 3* EN ALOJAMIENTO Y DESAYUNO

HOTEL ZEN RIKYU 3*
HOTEL KANSAI 3*

Osaka, disfrutando de un paseo por la naturaleza

Te invitamos a viajar al norte de la ciudad para descubrir su exuberante naturaleza. Además de contar con lugares de interés como el Parque Conmemorativo de la Expo de 1970, el **Takarazuka Revue**, el parque de Minoo y el Museo Cupnoodles, el noroeste de Osaka ofrece espacios verdes abiertos y un ambiente más relajado.

DIA 8. TREN A HIROSIMA

HOTELES EN HIROSIMA 3* EN ALOJAMIENTO Y DESAYUNO

Vessel Inn Hiroshima Station 3*
Daiwa Roynet Hotel Hiroshima 3*

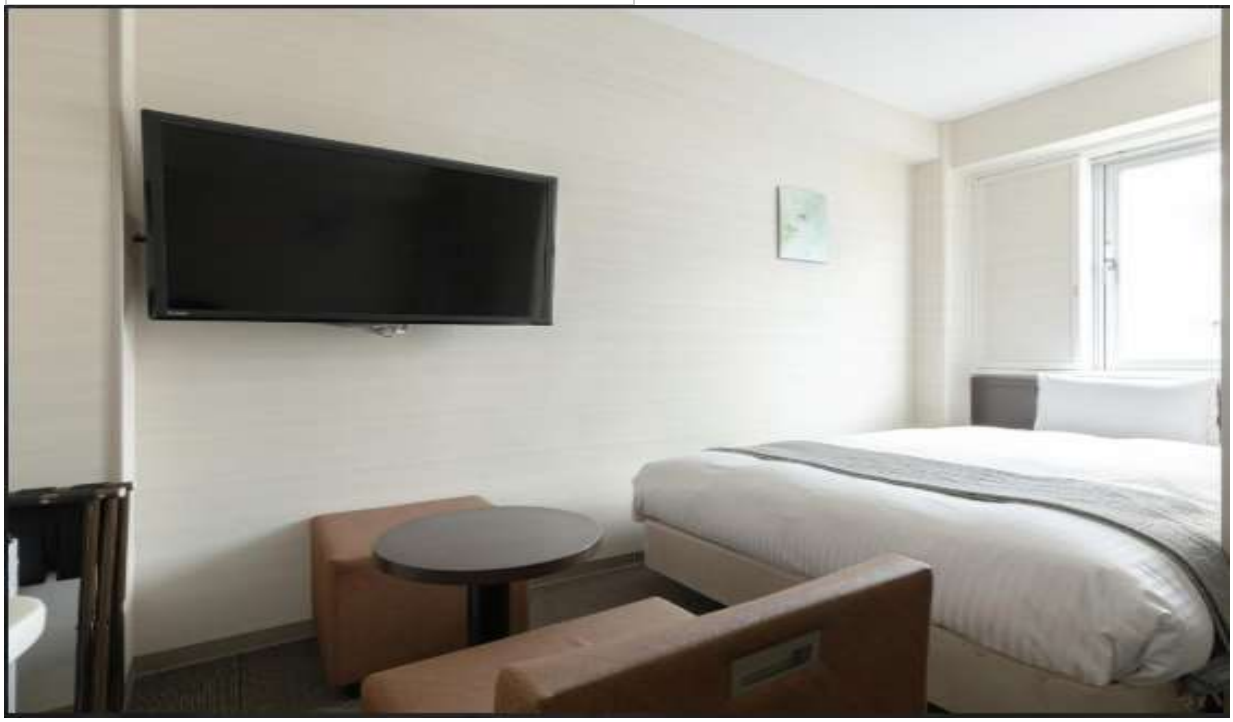

DIA 9. TREN DE HIROSIMA A TOKYO -OSAKA

Salida del vuelo de TOKYO U OSAKA TENERIFE , se vuela con las mejores compañías **AIR FRANCE ,FLY EMIRATES , QATAR AIRLINES , TURKISH AIRLINES** con escalas de 2horas o menos, llevan equipaje de mano y maleta facturada de 20 kg y llegada a **a TENERIFE EL DIA 10.**